Pierre Chépélov

Terra tremuit

Méditation sur l'offertoire du dimanche de Pâques

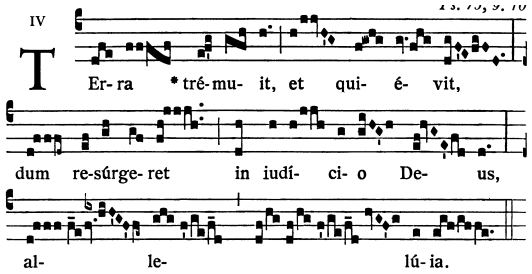

La terre a tremblé, puis s'est apaisée, lorsque Dieu s'est relevé pour le jugement, alléluia.

Trompette (Ut)

Orgue

rit

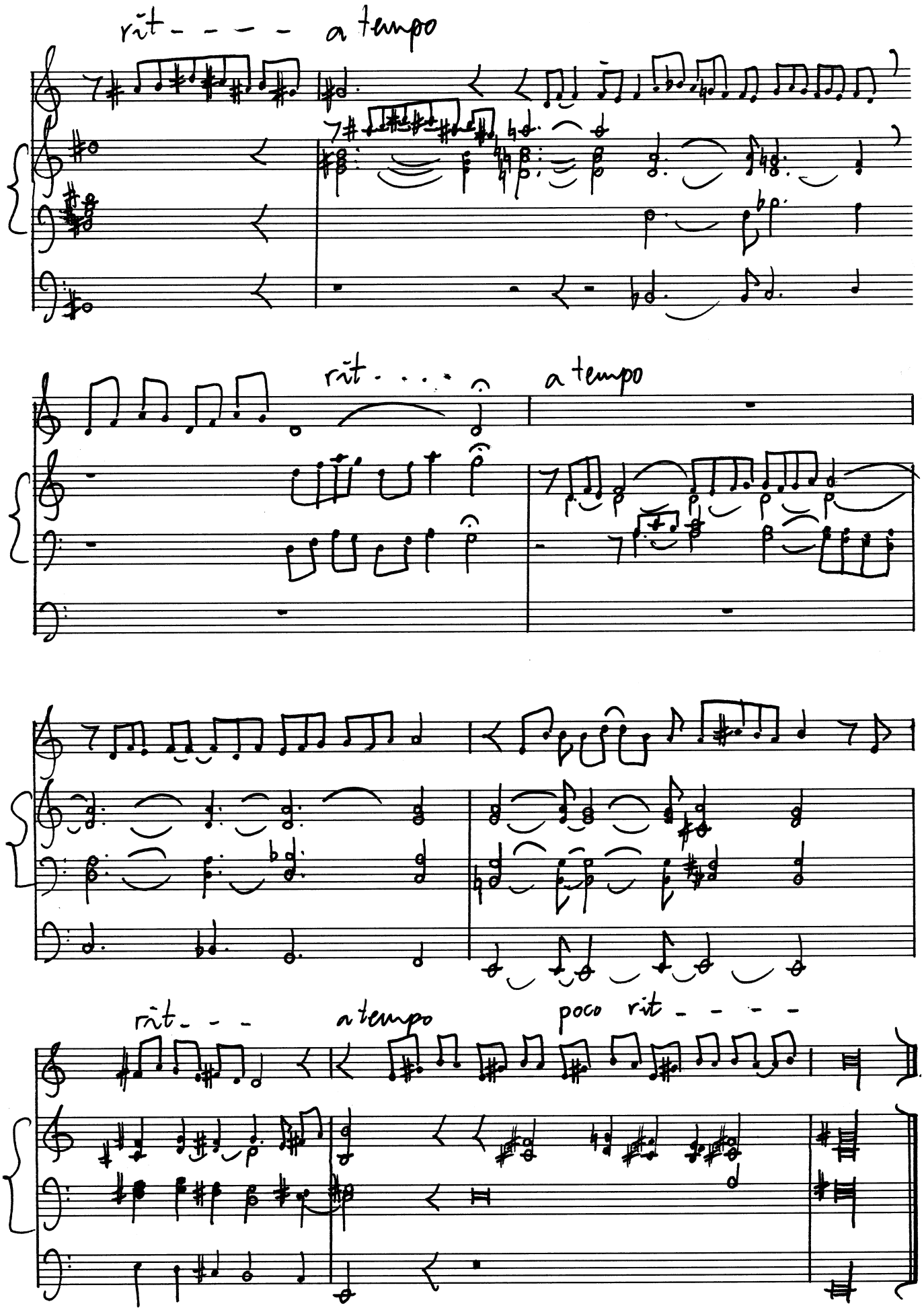

Pâques 2000

© 2000 by Pierre Chépélov.